

Producteur.trice



Ton rôle est de produire de la nourriture afin de nourrir les citoyens.

Tes actions possibles :

	Tours		
	1	2	3
• Se convertir à l'agriculture biologique	<input type="checkbox"/>	<input type="checkbox"/>	<input type="checkbox"/>
• Participer à des dons de légumes afin de limiter le gaspillage	<input type="checkbox"/>	<input type="checkbox"/>	<input type="checkbox"/>
• Travailler avec des écoles pour sensibiliser à l'agriculture	<input type="checkbox"/>	<input type="checkbox"/>	<input type="checkbox"/>
•	<input type="checkbox"/>	<input type="checkbox"/>	<input type="checkbox"/>

Urbaniste



Ton rôle est de proposer des plans d'aménagements pour améliorer le paysage, le trafic et les liens entre quartier.

Tes actions possibles :

	Tours		
	1	2	3
• Végétaliser les toits et les murs	<input type="checkbox"/>	<input type="checkbox"/>	<input type="checkbox"/>
• Desimperméabiliser les sols	<input type="checkbox"/>	<input type="checkbox"/>	<input type="checkbox"/>
• Demander à construire des eco-quartiers	<input type="checkbox"/>	<input type="checkbox"/>	<input type="checkbox"/>
•	<input type="checkbox"/>	<input type="checkbox"/>	<input type="checkbox"/>

Responsable de l'énergie



Ton rôle est d'améliorer la production et la distribution d'énergie dans ta ville.

Tes actions possibles :

	Tours		
	1	2	3
• Construire des éoliennes	<input type="checkbox"/>	<input type="checkbox"/>	<input type="checkbox"/>
• Mettre en place des panneaux solaires	<input type="checkbox"/>	<input type="checkbox"/>	<input type="checkbox"/>
• Limiter l'éclairage	<input type="checkbox"/>	<input type="checkbox"/>	<input type="checkbox"/>
•	<input type="checkbox"/>	<input type="checkbox"/>	<input type="checkbox"/>

Responsable déchets



Ton rôle est d'améliorer la collecte et le traitement des déchets.

Tes actions possibles :

	Tours		
	1	2	3
• Installer ou améliorer une station de tri	<input type="checkbox"/>	<input type="checkbox"/>	<input type="checkbox"/>
• Sensibiliser au gaspillage	<input type="checkbox"/>	<input type="checkbox"/>	<input type="checkbox"/>
• Encourager au recyclage	<input type="checkbox"/>	<input type="checkbox"/>	<input type="checkbox"/>
•	<input type="checkbox"/>	<input type="checkbox"/>	<input type="checkbox"/>

Responsable commerçants



Ton rôle est d'assurer la vente des biens nécessaires au bien-être des habitants et des touristes.

Tes actions possibles :

	Tours		
	1	2	3
• Donner les invendus	<input type="checkbox"/>	<input type="checkbox"/>	<input type="checkbox"/>
• Éteindre l'éclairage nocturne	<input type="checkbox"/>	<input type="checkbox"/>	<input type="checkbox"/>
• Faire en sorte que les produits viennent directement du producteur.	<input type="checkbox"/>	<input type="checkbox"/>	<input type="checkbox"/>
•	<input type="checkbox"/>	<input type="checkbox"/>	<input type="checkbox"/>

Responsable espace vert



Ton rôle est d'améliorer les espaces verts et leur entretien.

Tes actions possibles :

	Tours		
	1	2	3
• Végétaliser les toits et les murs	<input type="checkbox"/>	<input type="checkbox"/>	<input type="checkbox"/>
• Augmenter le nombre de parcs	<input type="checkbox"/>	<input type="checkbox"/>	<input type="checkbox"/>
• Choisir des espèces adaptées à la ville	<input type="checkbox"/>	<input type="checkbox"/>	<input type="checkbox"/>
•	<input type="checkbox"/>	<input type="checkbox"/>	<input type="checkbox"/>

Maire

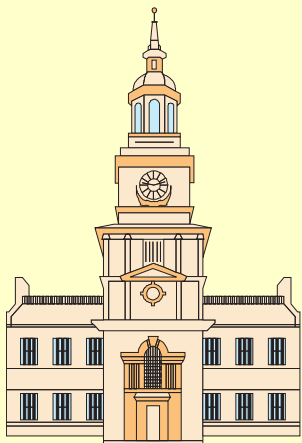

Ton rôle est de valider les propositions de l'urbaniste et des techniciens.

Tu dois aussi écouter les citoyens. En cas de désaccord tu peux trancher.

Tes actions possibles :

	Tours		
	1	2	3
• Développer le réseau de transports en commun	<input type="checkbox"/>	<input type="checkbox"/>	<input type="checkbox"/>
• Refuser les constructions en zone à risque	<input type="checkbox"/>	<input type="checkbox"/>	<input type="checkbox"/>
• Acheter près de chez soi	<input type="checkbox"/>	<input type="checkbox"/>	<input type="checkbox"/>
•	<input type="checkbox"/>	<input type="checkbox"/>	<input type="checkbox"/>

Responsable des eaux

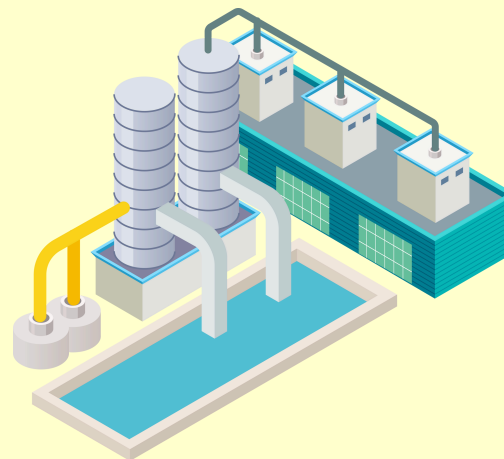

Ton rôle est de proposer des plans d'aménagements pour améliorer l'arrivée, l'évacuation et le traitement des eaux.

Tes actions possibles :

	Tours		
	1	2	3
• Améliorer la circulation de l'eau	<input type="checkbox"/>	<input type="checkbox"/>	<input type="checkbox"/>
• Installer un système de récupération des eaux de pluie	<input type="checkbox"/>	<input type="checkbox"/>	<input type="checkbox"/>
• Sensibiliser à la réduction de la consommation d'eau	<input type="checkbox"/>	<input type="checkbox"/>	<input type="checkbox"/>
•	<input type="checkbox"/>	<input type="checkbox"/>	<input type="checkbox"/>

Responsable du patrimoine naturel et culturel



Ton rôle consiste à mettre en valeur le patrimoine naturel et culturel de la région. Tu peux également proposer des initiatives pour un tourisme plus durable.

Tes actions possibles :

	Tours		
	1	2	3
• Réserver des logements aux saisonniers	<input type="checkbox"/>	<input type="checkbox"/>	<input type="checkbox"/>
• Attribuer un label aux entreprises et festivals engagés dans la préservation de l'environnement	<input type="checkbox"/>	<input type="checkbox"/>	<input type="checkbox"/>
• Mettre en place des limites de visiteurs sur des sites touchés par le surtourisme	<input type="checkbox"/>	<input type="checkbox"/>	<input type="checkbox"/>
•	<input type="checkbox"/>	<input type="checkbox"/>	<input type="checkbox"/>

Pêcheur.se

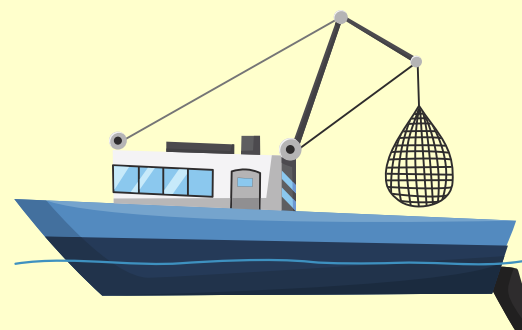

Ton rôle est de nourrir la population avec des produits de la mer.

Tes actions possibles :

	Tours		
	1	2	3
• Développer la pêche raisonnée	<input type="checkbox"/>	<input type="checkbox"/>	<input type="checkbox"/>
• Partager les bateaux pour limiter la consommation de carburant	<input type="checkbox"/>	<input type="checkbox"/>	<input type="checkbox"/>
• Utilisation de produits peu polluants pour la pêche et l'entretien du bateau	<input type="checkbox"/>	<input type="checkbox"/>	<input type="checkbox"/>
•	<input type="checkbox"/>	<input type="checkbox"/>	<input type="checkbox"/>

Citoyen.ne



Tu peux participer à des actions de citoyens, agir sur ton lieu de vie, tes modes de transport et de consommation.

Tes actions possibles :

	Tours		
	1	2	3
• T'investir dans un jardin partagé	<input type="checkbox"/>	<input type="checkbox"/>	<input type="checkbox"/>
• Choisir des modes de transports écologiques (bus, vélo...)	<input type="checkbox"/>	<input type="checkbox"/>	<input type="checkbox"/>
• Lutter contre les espèces invasives	<input type="checkbox"/>	<input type="checkbox"/>	<input type="checkbox"/>
•	<input type="checkbox"/>	<input type="checkbox"/>	<input type="checkbox"/>

Tes actions possibles :

	Tours		
	1	2	3
	<input type="checkbox"/>	<input type="checkbox"/>	<input type="checkbox"/>
	<input type="checkbox"/>	<input type="checkbox"/>	<input type="checkbox"/>
	<input type="checkbox"/>	<input type="checkbox"/>	<input type="checkbox"/>
•	<input type="checkbox"/>	<input type="checkbox"/>	<input type="checkbox"/>